



SABROSA
Município

Terra de Fernão Magalhães

Câmara Municipal de Sabrosa

Anexos às Demonstrações Financeiras

Conta de gerência de 2014

ENTIDADE MUNICÍPIO DE SABROSA	caracterização da entidade	Ano 2014
--------------------------------------	-----------------------------------	-----------------

(De harmonia com o ponto 8.1 do POCAL e ponto III da resolução n.º 4/2011 - 2.ª secção do Tribunal de Contas - D.R. II Série, n.º191, de 18 de agosto de 2001)

1	CÂMARA MUNICIPAL DE SABROSA Endereço: Rua do Loreto, 5060-328 Regime Financeiro e Outros Elementos de Identificação: Em termos de regime financeiro de IVA a Autarquia aplica o Regime de Afetação Real
----------	---

1.1	Endereço Postal: 5060-328 Sabrosa Telefone - Telefax: 259 937 120 / 259 937 129
------------	--

1.2	Número de Eleitores 6824 Fonte: Recenseamento Eleitoral
------------	--

2	Legislação (Constituição, Orgânica e Funcional, quando aplicável): Lei n.º 75/2013, de 12 de Setembro e ainda da Lei n.º 169/99 de 18 de setembro, com as posteriores alterações, nas partes não revogadas pela Lei n.º 75/2013, estabelece o quadro de competências e o regime Jurídico de Funcionamento dos órgãos do Município
----------	---

3	Estrutura organizacional efetiva (organograma e, quando aplicável, a indicação dos órgãos de natureza consultiva e de fiscalização).
3.1	Serviços Municipalizados? A Câmara Municipal tem Serviços Municipalizados? N Se respondeu sim, especifique quais e indique os respetivos grupos:

3.2	Empresas Municipais A Câmara Municipal tem Serviços Municipalizados? N Se respondeu sim, especifique quais e indique os respetivos grupos:
------------	--

3.3	Órgãos Têm órgãos de natureza consultiva? N Têm órgãos de fiscalização?
------------	---

3.4	Organigrama																
	<table border="1"> <thead> <tr> <th></th> <th>Data de aprovação</th> <th>Data de publicação</th> <th>Diário da República</th> </tr> </thead> <tbody> <tr> <td>Estrutura Orgânica</td> <td>24.04.2013</td> <td>11.06.2013</td> <td>II Série n.º111 - 11.06.2013</td> </tr> <tr> <td>Mapa de Pessoal</td> <td>20.12.2012</td> <td>----</td> <td>----</td> </tr> <tr> <td>Reestruturação de serviços</td> <td>----</td> <td>----</td> <td>----</td> </tr> </tbody> </table>		Data de aprovação	Data de publicação	Diário da República	Estrutura Orgânica	24.04.2013	11.06.2013	II Série n.º111 - 11.06.2013	Mapa de Pessoal	20.12.2012	----	----	Reestruturação de serviços	----	----	----
	Data de aprovação	Data de publicação	Diário da República														
Estrutura Orgânica	24.04.2013	11.06.2013	II Série n.º111 - 11.06.2013														
Mapa de Pessoal	20.12.2012	----	----														
Reestruturação de serviços	----	----	----														

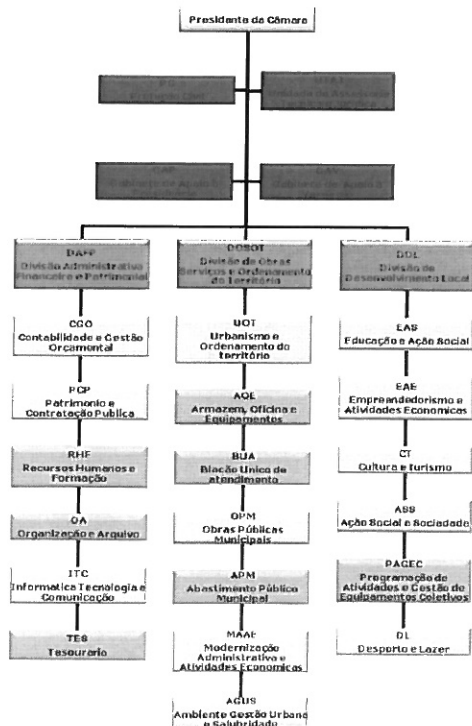

Assinaturas manuscritas e data: Deliberação de 24/04/2013 F.22

4 Descrição Sumária das atividades

- A) PC - Proteção Civil
- B) UATJ - Unidade de Assessoria Técnica e Jurídica
- C) GAP - Gabinete de Apoio à Presidência
- C) GAV - Gabinete de Apoio à Vereação
- D) A DAFP (Divisão Administrativa e Financeira) é composta pelas seguintes subunidades orgânicas:
- a) CGO - Contabilidade e Gestão Orçamental
 - b) PCP - Património e Contratação Pública
 - c) RHF - Recursos Humanos e Formação
 - d) AO - Organização e Arquivo
 - e) ITC - Informática, Tecnologia e Comunicação
 - f) TES - Tesouraria
- E) A DOSOT (Divisão de Obras, Serviços e Ordenamento do Território) é composta pelas seguintes subunidades orgânicas:
- a) UOT - Urbanização e Ordenamento do Território
 - b) AOC - Armazem, Oficina e Equipamentos
 - c) BUA - Balcão Único de Atendimento
 - d) OPM - Obras Públicas Municipais
 - e) APM - Abastecimento Público Municipal
 - f) MAAE - Modernização Administrativa e Atividades Economicas
 - g) AGUS - Ambiente, Gestão Urbana e Salubridade
- F) A DDL - Divisão de Desenvolvimento Local
- a) EAS - Educação e Ação Social
 - b) CAC - Empreendedorismo e Atividades Economicas
 - c) CT - Cultura e Turismo
 - d) ASS - Ação Social e Sociedade
 - e) PAGEC - Programação de Atividades e Gestão de Equipas Coletivas
 - f) DL - Desporto e Lazer

5 Recursos Humanos**5.1 Identificação dos membros do órgão executivo**

01-01-2014 a 31-12-2014

Pelouro

Presidente

José Manuel de Carvalho Marques

- * Gestão Financeira e administrativa
- * Património e Recursos Humanos
- * Atividades económicas e desenv. local, agricultura turismo, indústria
- * Relações Internacionais
- * Educação
- * Cultura
- * Urbanismo, planeamento estratégico
- * Saúde
- * Proteção Civil

Vereador

Domingos Manuel Alves Carvas

- * Segurança
- * Ambiente e higiene urbana
- * Obras particulares, municipais e gestão pessoal externo
- * Mobilidade, trânsito e transportes
- * Juventude e desporto
- * Informática e comunicações

Mário Vilela Gonçalves

- * Ação social
- * Habitação
- * Mercados e feiras
- * Gestão da floresta e zona de caça municipal
- * Espaço público, equipamentos rurais e urbanos
- * Iluminação pública
- * Espaços verdes

5.2 Número de vereadores

Em regime de Permanência	3
A Meio Tempo	---
Outros	2

Fonte: Deliberação 04.10.2013 [tomada posse executivo] e Despacho 08.10.2013 [Pelouros]

6	Organização Contabilística:	
6.1	Descrição das principais características do sistema informático utilizado/existente:	
	<p>A Câmara Municipal de Sabrosa está a utilizar diariamente a aplicação POCAL da Medidata - Engenharia e Sistemas, SA, com integração às aplicações de Pessoal, Património, Aprovisionamento, Atendimento, Gestão de Rendas, Gestão de Ensino, PCE (Contratação Pública) e Faturação Diversa.</p> <p>O sistema informático existente funciona em rede, modo cliente - servidor, sendo que a componente cliente corre no Windows xp e Window 7 e a componente servidor em plataforma Windows 2012 SERVER e a base de dados SQL 2012</p>	
6.2	Demonstrações financeiras intervalares	
	Documentadas	N
6.3	Descentralização contabilística	
	Descentralização dos serviços de Aprovisionamento nos Armazens Municipais , cujo sistema utilizado é uma ligação por fibra optica com integração com a contabilidade central é on-line.	
	Outras Informações:	
	Transferências para o município (participação nos impostos do estado)	
	Fundo de Equilíbrio Financeiro Corrente.....	3.949.565,00 €
	Fundo de Equilíbrio Financeiro Capital	438.840,00 €
	Fundo Social Municipal	101.452,00 €
	Participação variável no IRS	0€
	Indicação da quota parte das amortizações e encargos financeiros resultantes dos empréstimos contraídos pelas associações de municípiosem que a entidade participe e ou empresas publicas municipais	
	Designação	Valor
		0,00 €

7	Outra Informação				
7.1	Regulamentos internos e outros documentos informativos				
		Data de Aprovação		Data de Alteração	
		Órgão Executivo	Órgão deliberativo	Órgão Executivo	Órgão deliberativo
	Norma de Controlo Interno	08.01.2013		12.05.2014	22.05.2014
	Inventário e Cadastro	22.12.2009	30.12.2009		

7.2	Ações inspetivas
	Identificação das ações inspetivas levadas a efeito por órgãos de controlo interno (IGF, IGAT), com incidência na Gerência e nos 3 anos anteriores:
	Data da Ação <u>março de 2012</u> Período abrangido <u>[março 2013 a abril de 2014]</u> Entidade <u>IGF</u> N.º Proc. <u>2012/172/b1/1149</u> e
	Data da Ação _____ Período abrangido _____ Entidade _____ N.º Proc. _____

7.3	Documentos de Gestão:			
		Data aprovação pelo Órgão Executivo	Data aprovação pelo Órgão deliberativo	Observações
	Grandes Opções do Plano	05.12.2013	19.12.2013	
	Orçamento	05.12.2013	19.12.2013	
	Documentos de Prestação de Contas			

8	Outra informação considerada relevante:

Em _____ de _____ de 20____

O Responsável pelos serviços

(Selo Branco)