

ENTIDADE MUNICIO DE SABROSA	Caracterização da entidade	Ano 2016
--	-----------------------------------	-----------------

(De harmonia com o ponto 8.1 do POCAL e ponto III da resolução n.º 4/2011 - 2.ª secção do Tribunal de Contas - D.R. II Série, n.º191, de 18 de agosto de 2001)

1	CÂMARA MUNICIPAL DE SABROSA Endereço: Rua do Loreto Regime Financeiro e Outros Elementos de Identificação: Em termos de regime financeiro de IVA a autarquia aplica o Regime de Afetação Real
----------	---

1.1	Endereço Postal: 5060-328 Sabrosa Telefone - Fax - E-mail: +351259937120 / +351259937129 / geral@cm-sabrosa.pt
-----	---

1.2	Número de Eleitores 6824 Fonte: Recenseamento Eleitoral
-----	--

2	Legislação (Constituição, Orgânica e Funcional, quando aplicável): Lei n.º75/2013, de 12 de Setembro, e ainda a Lei n.º169/99, de 18 de setembro, com as posteriores alterações, nas partes não revogadas pela Lei n.º75/2013, estabelece o quadro de competências e o Regime Jurídico Organização e Funcionamento dos Órgãos do Município
----------	--

3	Estrutura organizacional efetiva (organograma e, quando aplicável, a indicação dos órgãos de natureza consultiva e de fiscalização).
----------	---

3.1	Serviços Municipalizados? A Câmara Municipal tem Serviços Municipalizados? <input type="text" value="N"/> Se respondeu sim, especifique quais e indique os respetivos grupos:
-----	--

3.2	Empresas Municipais A Câmara Municipal tem Serviços Municipalizados? <input type="text" value="N"/> Se respondeu sim, especifique quais e indique os respetivos grupos:
-----	--

3.3	Órgãos Têm órgãos de natureza consultiva? <input type="text" value="N"/> Têm órgãos de fiscalização?
-----	---

3.4	Organigrama																
	<table border="1"> <thead> <tr> <th></th> <th>Data de aprovação</th> <th>Data de publicação</th> <th>Diário da República</th> </tr> </thead> <tbody> <tr> <td>Estrutura Orgânica</td> <td style="text-align: center;">2013.04.24</td> <td style="text-align: center;">2013.06.11</td> <td style="text-align: center;">II Série n.º111, 2013.06.11</td> </tr> <tr> <td>Mapa de Pessoal</td> <td style="text-align: center;">2014.12.18</td> <td style="text-align: center;">---</td> <td style="text-align: center;">---</td> </tr> <tr> <td>Reestruturação de serviços</td> <td style="text-align: center;">2013.04.24</td> <td style="text-align: center;">2013.06.11</td> <td style="text-align: center;">II Série n.º111, 2013.06.11</td> </tr> </tbody> </table>		Data de aprovação	Data de publicação	Diário da República	Estrutura Orgânica	2013.04.24	2013.06.11	II Série n.º111, 2013.06.11	Mapa de Pessoal	2014.12.18	---	---	Reestruturação de serviços	2013.04.24	2013.06.11	II Série n.º111, 2013.06.11
	Data de aprovação	Data de publicação	Diário da República														
Estrutura Orgânica	2013.04.24	2013.06.11	II Série n.º111, 2013.06.11														
Mapa de Pessoal	2014.12.18	---	---														
Reestruturação de serviços	2013.04.24	2013.06.11	II Série n.º111, 2013.06.11														

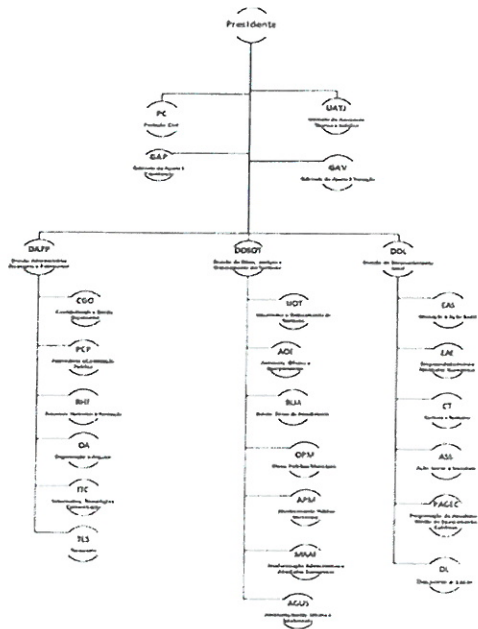

Handwritten signatures and initials in blue ink.

4	Descrição Sumária das atividades
<p>PC - Proteção Civil UATJ - Unidade de Assessoria Técnica, Jurídica e Fiscalização GAP - Gabinete de Apoio à Presidência GAV - Gabinete de Apoio à Vereação DAFP - Divisão Administrativa, Financeira e Patrimonial CGO - Contabilidade e Gestão Orçamental PCP - Património e Contratação Pública RHF - Recursos Humanos e Formação OA - Organização e Arquivo ITC - Informática, Tecnologia e Comunicações TES - Tesouraria DOSOT - Divisão de Obras, Serviços e Ordenamento do Território UOT - Urbanismo e Ordenamento do Território AOC - Armazém, Oficinas e Equipamentos BUA - Balcão Único de Atendimento OPM - Obras Públicas Municipais APM - Abastecimento Público Municipal MAAE - Modernização Administrativa, e Atividades Económicas AGUS - Ambiente, Gestão Urbana e Salubridade DDL - Divisão de Desenvolvimento Local EAS - Educação e Ação Social EAE - Empreendedorismo e Atividades Económicas CT - Cultura e Turismo ASS - Ação Social e Sociedade PAGEC - Programação de atividades e Gestão de Equipamentos Coletivos DL - Desporto e Lazer</p>	

5	Recursos Humanos
----------	-------------------------

5.1	Identificação dos membros do órgão executivo
------------	---

2016.01.01 - 2016.12.31		Pelouro
		Gestão financeira e administrativa Património e recursos humanos Ativ. económicas e desenv. local, agricultura, turismo e indústria Relações internacionais Educação Cultura Urbanismo, planeamento estratégico Saúde Proteção civil
Presidente	José Manuel de Carvalho Marques	
Vereador em regime de permanência	Domingos Mauel Alves Carvas	Segurança Ambiente e higiene urbana Obras particulares, municipais e gestão pessoal externo Mobilidade, trânsito e transportes Juventude e desporto Informática e comunicações
Vice-presidente		
Vereador em regime de permanência	Mário Vilela Gonçalves	Ação social Habitação Mercados e feiras Gestão da floresta e zona de cação municipal Espaço público, equipamentos rurais e urbanos Iluminação pública Espaços verdes

5.2	Número de vereadores
------------	-----------------------------

Em regime de Permanência (inclui Presidente)	3
A Meio Tempo	---
Outros	2

Fonte: Deliberação 04.10.2013 [tomada posse executivo] e Despacho datado de 2013.10.08 [Pelouros]

