



1511 • **V CENTENÁRIO** • 1911
VOLTA AO MUNDO DE FERNÃO DE MAGALHÃES

Caracterização da entidade

Prestação de contas de 2018

ENTIDADE MUNICIO DE SABROSA	Caracterização da entidade	Ano 2018
--	-----------------------------------	-----------------

(De harmonia com o ponto 8.1 do POCAL e ponto III da resolução n.º 4/2011 - 2.ª secção do Tribunal de Contas - D.R. II Série, n.º191, de 18 de agosto de 2001)

1	CÂMARA MUNICIPAL DE SABROSA Endereço: Rua do Loreto Regime Financeiro e Outros Elementos de Identificação: Em termos de regime financeiro de IVA a autarquia aplica o Regime de Misto de Afetação
----------	---

1.1	Endereço Postal: 5060-328 Sabrosa Telefone - Fax - E-mail: +351259937120 / +351259937129 / geral@cm-sabrosa.pt
-----	---

1.2	Número de Eleitores 6630 Fonte: Recenseamento Eleitoral
-----	---

2	Legislação (Constituição, Orgânica e Funcional, quando aplicável): Lei n.º75/2013, de 12 de Setembro, e ainda a Lei n.º169/99, de 18 de setembro, com as posteriores alterações, nas partes não revogadas pela Lei n.º75/2013, estabelece o quadro de competências e o Regime Jurídico Organização e Funcionamento dos Órgãos do Município, na atual redação.
----------	---

3	Estrutura organizacional efetiva (organograma e, quando aplicável, a indicação dos órgãos de natureza consultiva e de fiscalização).
----------	---

3.1	Serviços Municipalizados? <input type="checkbox"/> N A Câmara Municipal tem Serviços Municipalizados? Se respondeu sim, especifique quais e indique os respetivos grupos:
-----	---

3.2	Empresas Municipais <input type="checkbox"/> N A Câmara Municipal tem Serviços Municipalizados? Se respondeu sim, especifique quais e indique os respetivos grupos:
-----	---

3.3	Órgãos Têm órgãos de natureza consultiva? <input type="checkbox"/> N Têm órgãos de fiscalização?
-----	--

3.4	Organigrama																
	<table border="1" style="width: 100%;"> <thead> <tr> <th></th> <th style="text-align: center;">Data de aprovação</th> <th style="text-align: center;">Data de publicação</th> <th style="text-align: center;">Diário da República</th> </tr> </thead> <tbody> <tr> <td>Estrutura Orgânica</td> <td style="text-align: center;">2013.04.24</td> <td style="text-align: center;">2013.06.11</td> <td style="text-align: center;">II Série n.º111, 2013.06.11</td> </tr> <tr> <td>Mapa de Pessoal</td> <td style="text-align: center;">2014.12.18</td> <td style="text-align: center;">---</td> <td style="text-align: center;">---</td> </tr> <tr> <td>Reestruturação de serviços</td> <td style="text-align: center;">2013.04.24</td> <td style="text-align: center;">2013.06.11</td> <td style="text-align: center;">II Série n.º111, 2013.06.11</td> </tr> </tbody> </table>		Data de aprovação	Data de publicação	Diário da República	Estrutura Orgânica	2013.04.24	2013.06.11	II Série n.º111, 2013.06.11	Mapa de Pessoal	2014.12.18	---	---	Reestruturação de serviços	2013.04.24	2013.06.11	II Série n.º111, 2013.06.11
	Data de aprovação	Data de publicação	Diário da República														
Estrutura Orgânica	2013.04.24	2013.06.11	II Série n.º111, 2013.06.11														
Mapa de Pessoal	2014.12.18	---	---														
Reestruturação de serviços	2013.04.24	2013.06.11	II Série n.º111, 2013.06.11														

Município de Sabrosa

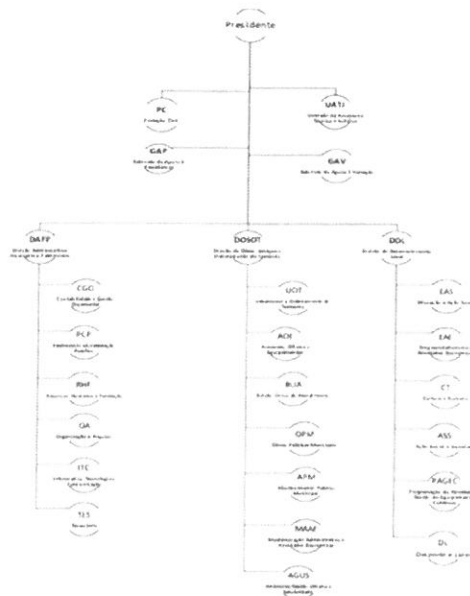

Handwritten signatures and initials at the bottom of the page.

4 Descrição Sumária das atividades

PC - Proteção Civil
 UATJ - Unidade de Assessoria Técnica, Jurídica e Fiscalização
 GAP - Gabinete de Apoio à Presidência
 GAV - Gabinete de Apoio à Vereação
 DAFP - Divisão Administrativa, Financeira e Patrimonial
 CGO - Contabilidade e Gestão Orçamental
 PCP - Património e Contratação Pública
 RHF - Recursos Humanos e Formação
 OA - Organização e Arquivo
 ITC - Informática, Tecnologia e Comunicações
 TES - Tesouraria
 DOSOT - Divisão de Obras, Serviços e Ordenamento do Território
 UOT - Urbanismo e Ordenamento do Território
 AOC - Armazém, Oficinas e Equipamentos
 BUA - Balcão Único de Atendimento
 OPM - Obras Públicas Municipais
 APM - Abastecimento Público Municipal
 MAAE - Modernização Administrativa, e Atividades Económicas
 AGUS - Ambiente, Gestão Urbana e Salubridade
 DDL - Divisão de Desenvolvimento Local
 EAS - Educação e Ação Social
 EAE - Empreendedorismo e Atividades Económicas
 CT - Cultura e Turismo
 ASS - Ação Social e Sociedade
 PAGEC - Programação de atividades e Getão de Equipamentos Coletivos
 DL - Desporto e Lazer

5 Recursos Humanos**5.1 Identificação dos membros do órgão executivo**

E1: 2018.01.01 - 2018.12.31

Pelouro

Presidente

Domingos Manuel Alves Carvas

Gestão financeira e administrativa
 Património e recursos humanos
 Ativ. económicas e desenv. local, agricultura, turismo e indústria
 Relações internacionais
 Educação
 Cultura
 Urbanismo, planeamento estratégico
 Saúde
 Proteção civil

Vereador em regime de permanência

Vice-presidente

António Manuel Sousa Ribeiro da Graça

Urbanismo e Obras Particulares
 Atividades Económicas e Desenvolvimento Local
 Turismo e Indústria
 Cultura
 Educação
 Gestão de Floresta e Agricultura

Vereador em regime de permanência

Mário Vilela Gonçalves

Ambiente e Higiene Urbana
 Mobilidade, Trânsito e Sinalética
 Zona de Caça Municipal de Sabrosa
 Iluminação Pública
 Espaços Públicos e Verdes
 Equipamentos Rurais e Urbanos
 Mercados e Feiras
 Ação e Habitação Social

5.2 Número de vereadores

Em regime de Permanência (inclui Presidente)

3

A Meio Tempo

Outros

2

Fonte: Deliberação 16.10.2017 [tomada de posse executivo] e Despacho datado de 2017.10.10 [Pelouros]